

# マインズのご案内

□■□■□ 2026年度【第1版】 □■□■□

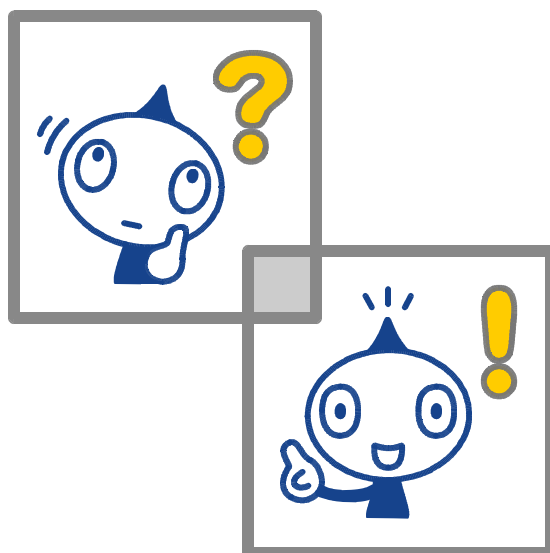

地域の子どもたちに目標と自律を!

総合学習塾 ゆめ ちから **MAINS** マインズ

# 1 はじめに

総合学習塾マインズは、前身の松原学院が埼玉県東部地区に根差して以来、50年以上の伝統と実績を誇る学習塾です。時代とともに塾の在り方は変わってきていますが、私たちは「地域の子どもたちに目標(ゆめ)と自律(ちから)を」をモットーに、学力はもちろん、「学ぶ力(=学習力)」の育成に力を入れて生徒指導をして参ります。

【マインズが目指す3つの生徒像】

ゆめ  
**目標のある生徒**

ちから  
**自律のある生徒**

こころ  
**礼節のある生徒**

なお、マインズの中学部は、集団指導・個別指導・自立学習を融合した指導方式となっております。他塾にはない独自のシステムですが、ほとんどの生徒が学力向上・第一志望合格の目標(ゆめ)を叶えていますのでご安心ください。また、面談(対話)が多いのもマインズの特徴。子どもたちと真剣に向き合って、絆を深めていきたいと考えております。



代表者(星野重治)略歴

【高校】埼玉県立浦和高等学校

【大学】上智大学 《最終学歴》上智大学大学院文学研究科史学専攻博士後期課程満期退学

【職歴】上智大学文学部史学科非常勤講師

【現在】株式会社ベストコーチ教育代表取締役

特定非営利活動法人ゆめネット理事長

特定非営利活動法人学習塾全国連合協議会東日本ブロック常任理事(事業局長)

越谷市障害者地域自立支援協議会「障がい児支援専門部会」部会員

【資格】相談支援専門員・教育心理カウンセラー1級・不登校心理相談士

# 2 設置コースのご案内

## マインズキッズ講座 ……未就学児・小学生対象

**パズル道場** 算数パズルで「論理的思考力」育成

**読み書き講座** 読書・表現で「国語のセンス」育成

**プログラミング講座** プログラミングで「思考力」育成

**基礎学習講座** 学校の復習を中心に基礎学力定着

**中学受験講座** 発展的な学習内容で中学入試対策

**English Club** 文法学習+英会話で「4技能」育成

**Dream Driven** キャリア(仕事)探究=学習原動力

## マインズおけいこ講座 ……未就学児・小学生対象

**そろばん教室** そろばんで「計算脳」「集中力」育成

**書道教室** お習字で「美文字」「集中力」育成

## マインズくらぶ ……小学生対象

児童保育の学習支援講座。原則として16:00~19:00でのお預かりですが、時間延長も可。宿題管理+希望講座受講で学力向上をトータルサポートします！

(長期休暇期間中は別途ご案内となります)

## りんご塾 ……未就学児・小学生対象

2021年度から、マインズ本部(越谷校)に**算数オリンピック**を目指した、**算数に特化した学習塾**を開校しました。有名中学や高校の受験を見据えた**最難関コース(英才教室)**です。算数オリンピックをはじめとして、算数検定や各種模試、りんご塾主催の大会などに取り組みながら、「あきらめない力」を養い、「論理的思考力」を育てます。

※入会希望者には**適性検査**による審査があります。

※マインズ割引サービス「**家族割**」の対象外となります。

## マインズ中学生講座 ……中学生対象

**基礎学習コース** 中1・中2対象=定期テスト対策

■単科=週1日1科目指導(テスト前自習は可能)

■総合=通い放題+全科目指導

**高校受験コース** 中3対象=定期テスト&入試対策

■②科=週2日英語・数学指導(テスト前自習可能)

■総合=通い放題+全科目指導

## マインズ高校生講座 ……高校生対象

**基礎学習コース** 高1・高2対象=定期テスト対策

■単科=週1日1科目指導+自立学習(通い放題)

**大学受験コース** 高3対象=定期テスト&入試対策

■総合=週2日2科指導目+自立学習(通い放題)

## 発達支援講座 ……小学生・中学生・高校生対象

発達にお悩みを抱えるお子様たちのために、安心して楽しく学べる空間を提供したいという思いから、「発達支援講座」は誕生しました。お子様の「学ぶ力」を鍛え、可能性があるならば、大学や専門学校への進学まで視野に入れて学習していきます。なお、インクルーシブの観点から、当コース生は各講座に在籍、アセスメントに基づいて整理されたニーズに合わせた学習内容に取り組んでいきます。

## マインズ生涯学習講座 ……一般(大学生以上)対象

**パソコン教室** Word・Excel・PowerPoint基礎

**英会話教室** オンラインで実践英会話!

**そろばん教室** そろばん操作で脳の活性化!

**書道教室** 書道で精神力鍛錬!

# B マインズキッズ講座

マインズキッズ講座は「**集団指導的個別指導**」を特徴としています。学習内容は子どもたちそれぞれの目的に応じたものですが、オープンスペースで他のお子様たちと同一空間で学習しますので、他の子の努力に刺激を受けたり、職員やお友達とのコミュニケーションを楽しんだりしながら、勉強を進めることができます。また、「**振替自由**」も大きな特色。原則通塾日は設定しますが、学校行事や傷病等で欠席しても、ご希望に合わせて随時振り返ることが可能です。学習講座として、基礎学習講座(=小学校の補完的学習)、中学受験講座(=発展的学習)をご用意、ほか、能力開発講座として、パズル道場、読み書き講座、プログラミング講座、English Club、Dream Drivenがごございます。そして、マインズキッズ講座(+おけいこ講座)を満喫できるのが**マインズくらぶ**(学童的支援)。「**通い放題**」で、勉強部屋としてマインズをご活用いただけます。

- 【1時間目】 16:10～17:00 (50分)
- 【2時間目】 17:10～18:00 (50分)
- 【3時間目】 18:10～19:00 (50分)

※月～金の計15コマの中から、ご希望の曜日・時間をお選びください。  
なお、土曜日ご希望の場合は、事前相談が必要となります。



株式会社学書の教材

## 1) パズル道場

開講期間: 2026年3月～2027年2月

**確かな理論をもとに考えられたプログラムです**

**理論概要①** 小学生は「**見えない学力**」育成を中心に行なうべきである

学力	見える学力	→知識やテクニック … 暗記力中心
	見えない学力	→感覚や思考力 <ul style="list-style-type: none"> <li>● <b>感覚</b> イメージ化能力、空間認識能力、数量感覚など</li> <li>● <b>思考力</b> 仮説思考(自分の作戦を考える)、粘り強さなど</li> </ul>

**重要ポイント** 考えることが習慣化される前に、暗記中心の習慣を身につけてしまうと、子供は「思い出す」という思考が中心となり、「新たに考える」という思考の妨げになる場合があります。したがって伸びる子は育成されにくくなります。  
**考える習慣を先に身につけよう!** 「**覚える人になる前に考える人になろう!**」

**理論概要②** 理解力を高めるには、イメージ化能力を高めるべきである

理解力の土台  
 イメージ化能力 + 知識 = **理解力**

・理解する事の第1段階はイメージすることです。  
 ・理解力が高い子は、書かなくても理解できます。

**理論概要③** イメージ化能力を高めるには、空間認識能力育成が効果的である

空間認識能力は**立体感覚**だけでなく、以下の3つの**平面感覚**を併行して育成すると効果がアップします。

①平行移動感覚 ②対称移動感覚 ③回転移動感覚

**理論概要④** 数を量として認識する能力(量感)を高める事を最優先するべきである

数	順番としての数	→ 1,2,3,4...
	量としての数	→ ○○○○○

**センスがある子とは?**  
 数を量として認識し、補数の感覚を身につけ、比較・分解・合成を自在にできる能力を持っている子

**重要ポイント1** 「順番」としての数を先にやりすぎると、「量」として数を認識する障害となる場合がある。

**重要ポイント2** 補数(5との差、10との差)の感覚とともに、数を量として認識すべきである。

**重要ポイント3** 簡単な数の素因数分解や最小公倍数、最大公約数は「暗算」できるようにすべきである。  
 ⇒(例) 120=2×2×3×2×5 (順番は自由でよい)→数の分解能力を高める。

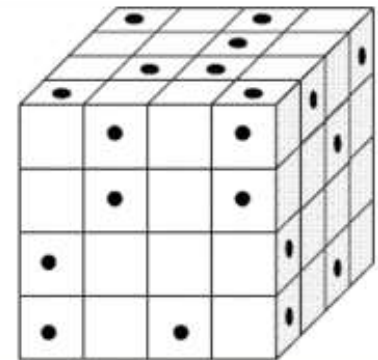

【例】穴が開く立方体はいくつ?

### 授業構成

[第1週～第3週]

- ① ベーシットレーニング -----10分
- ② ペーパーパズル -----20分
- ③ 復習&映像&検定(PC) -----15分

[第4週]

- ① ベーシットレーニング -----10分
- ② パズルオリンピック(PC) -----20分
- ③ 対戦ゲーム等 -----15分





①表現力育成教材(都表出版)②



授業構成 速脳トレーニングタイム(10分)⇒読書タイム(15分)⇒イメージングタイム(10分)⇒文章表現訓練タイム(15分)

ソクノー速読

ソクノー記憶

ソクノー暗記



【1】エジソンアカデミー…ブロック組み立て+プログラミング=ものづくり体験

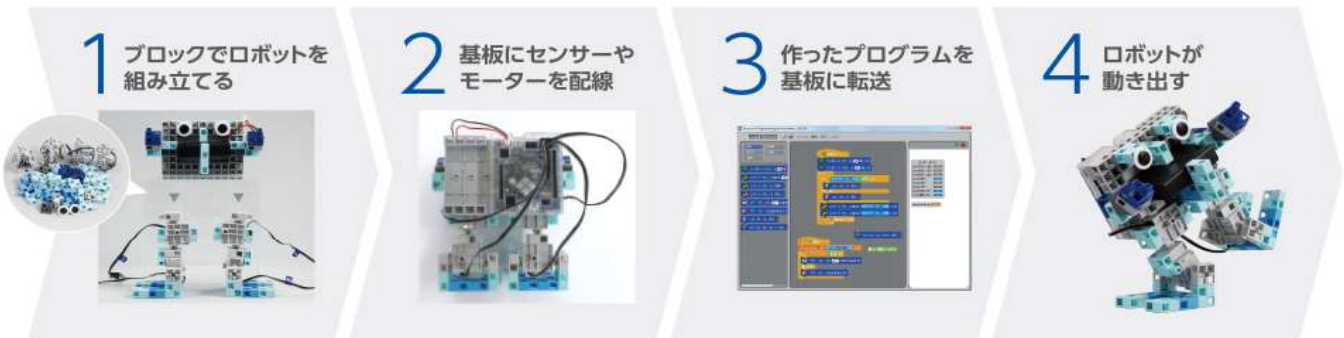

【2】QUREO(キュレオ)…ゲームプログラミングのみ=大学入試まで視野に入れたカリキュラム



※エジソンアカデミーは月2回・各回90分、QUREO(キュレオ)は週1回・各回60分の指導となります。

※曜日・時間帯は、ご相談の上、設定いたしますので、あらかじめご了承ください。

【3】STEAM教室＝未就学児限定

ロボット・プログラミング・パズルを取り入れた  
STEAM教育カリキュラムで、新しい時代を担う子どもたちの  
**創造力・表現力・論理的思考力**を育みます。



STEAM教育とは？

科学・技術・工学・アート・算数/数学を総合的に学ぶ教育手法のこと。数学や科学的な基礎を学ぶだけでなく、技術や工学的なアプローチによる課題解決や、アートやデザインの原理に基づいた創造的な問題解決を取り入れた21世紀の新しい教育として世界的に注目されています。



※STEAM教室は、平日15:10～16:00 or 16:10～17:00 の開講となりますので、あらかじめご了承ください。

4) English Club (英検対策＋オンライン英会話)

開講期間：2026年3月～2027年2月



株式会社育伸社教材

英語教育はこんなふうに変化します。



●週1コマの授業  
●英語に慣れ親しむ  
●成績表はつかない

●週2コマの授業  
●英語テストが実施される  
●成績表で評価される

●オールイングリッシュで授業を行う  
●コミュニケーション能力の育成

English Club -授業の流れ-

[英検対策]

- ① 英単語学習…発音・意味の確認
- ② 英文法学習…基本文暗唱など
- ③ 英検対策…英検過去問に挑戦

[オンライン英会話](月1回)

- ① 会話内容の予習(25分)
- ② ネットでネイティブと会話(25分)

※毎回オンライン英会話のみも対応可

学校の教科書では学べないこと。「自分はどんな大人になって、どんなことをしたいのか？」  
 世界にある100の仕事から100通りの行き方を学ぶ新時代の習い事。  
 偏差値や学歴以上に大切なものをここで学ぶことができます。



### ドリドリ団見っけ隊の冒険(45分)

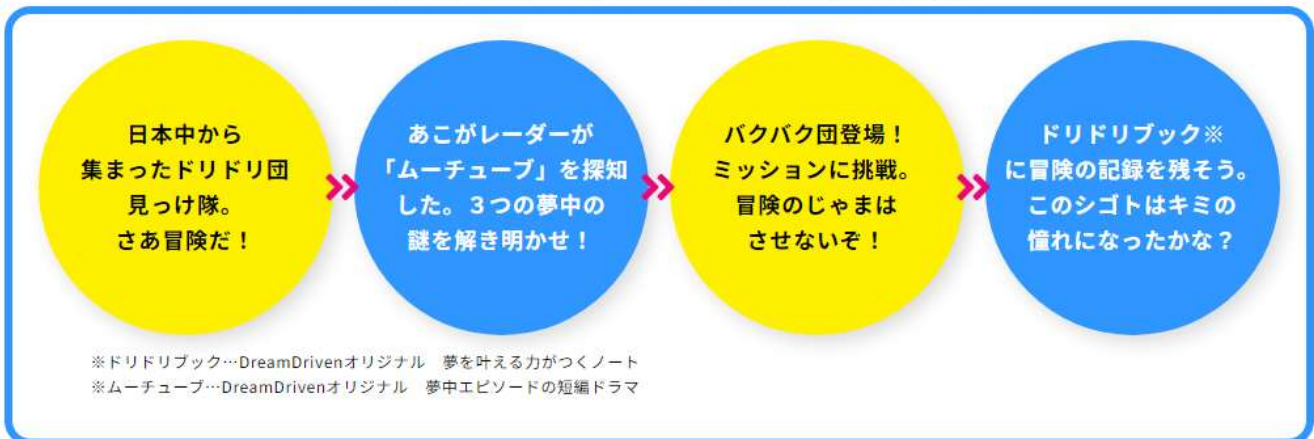

世界の国々に比べて「なりたい職業がないと答えた子の割合が約5倍の日本<sup>※1</sup>  
 理由は「大人は大変そう」「仕事は楽しくなさそう」<sup>※2</sup>だから。

しかし、私たちは知っています。夢が原動力になることを。

夢があるから頑張れる。

セカンドキャリア・サードキャリアを見据えたスキルと  
 5つの夢が紡ぐ色とりどりの未来を子どもたちに。

※1 スプリックス基礎学力研究所調べ

※2 中高生が思い描く将来についての意識調査2021ソニー生命保険

※Dream Driven は提供会社時間割の空き状況で指導時間枠が決まるため、時間が指定されます。予めご了承ください。

# C マインズおけいこ講座

1) そろばん教室(児童くらぶ)

開講期間: 2026年4月~2027年3月

キッズコース .....未就学児対象

週1回コース

週2回コース

■1回の授業は30分となります。(15:30-16:00)

アバカスコース .....小学生対象

週1回コース

週2回コース

※そろばん検定(3の倍数月に実施)  
希望者は第3週の授業中に受検、  
検定料は別途ご案内いたします。

■1回の授業は50分となります。(時間帯は選択制)

2) 書道教室(真弓書道会・翠風会)

開講期間: 2026年4月~2027年3月

毛筆コース .....小学生以上対象

硬筆コース .....小学生以上対象

■1回の授業は50分となります。毛筆・硬筆の明確なコース分けはしておりませんので、担当講師と相談しながら取り組んでください。

□授業時間について

※教室によって開講曜日が異なりますのでご確認ください。

コース名	時間帯	そろばん	月曜日	火曜日	水曜日	木曜日	金曜日
キッズ	15:30-16:00	越谷校	-	-	○	-	-
アバカス	16:10-17:00 ※選択制	草加松原校	-	○	-	-	-
	17:10-18:00 ※選択制	書道	月曜日	火曜日	水曜日	木曜日	金曜日
	18:10-19:00 ※選択制	越谷校	-	○	-	-	-
書道教室	16:30-20:30 ※自由入室	草加松原校	-	-	-	-	-

※書道教室の最終入室時間は19:30となります。

## ■おけいこ講座&りんご塾カレンダー

2026年4月							2026年5月							2026年6月						
月	火	水	木	金	土		月	火	水	木	金	土		月	火	水	木	金	土	
		1	2	3	4						1	2		1	2	3	4	5	6	
6	7	8	9	10	11		4	5	6	7	8	9		8	9	10	11	12	13	
13	14	15	16	17	18		11	12	13	14	15	16		15	16	17	18	19	20	
20	21	22	23	24	25		18	19	20	21	22	23		22	23	24	25	26	27	
27	28	29	30				25	26	27	28	29	30		29	30					
2026年7月							2026年8月							2026年9月						
月	火	水	木	金	土		月	火	水	木	金	土		月	火	水	木	金	土	
		1	2	3	4							1		31	1	2	3	4	5	
6	7	8	9	10	11		3	4	5	6	7	8		7	8	9	10	11	12	
13	14	15	16	17	18		10	11	12	13	14	15		14	15	16	17	18	19	
20	21	22	23	24	25		17	18	19	20	21	22		21	22	23	24	25	26	
27	28	29	30	31			24	25	26	27	28	29		28	29	30				
2026年10月							2026年11月							2026年12月						
月	火	水	木	金	土		月	火	水	木	金	土		月	火	水	木	金	土	
			1	2	3		2	3	4	5	6	7			1	2	3	4	5	
5	6	7	8	9	10		9	10	11	12	13	14		7	8	9	10	11	12	
12	13	14	15	16	17		16	17	18	19	20	21		14	15	16	17	18	19	
19	20	21	22	23	24		23	24	25	26	27	28		21	22	23	24	25	26	
26	27	28	29	30	31		30							28	29	30	31			
2027年1月							2027年2月							2027年3月						
月	火	水	木	金	土		月	火	水	木	金	土		月	火	水	木	金	土	
				1	2		1	2	3	4	5	6		1	2	3	4	5	6	
4	5	6	7	8	9		8	9	10	11	12	13		8	9	10	11	12	13	
11	12	13	14	15	16		15	16	17	18	19	20		15	16	17	18	19	20	
18	19	20	21	22	23		22	23	24	25	26	27		22	23	24	25	26	27	
25	26	27	28	29	30									29	30	31				

※8月の火曜日・水曜日は回数が1回足りないのので、太枠内いずれかで2時間受講してください。

りんご塾は、滋賀県彦根市発祥の「算数オリンピック入賞を目標とした、算数に特化した学習塾」です。例年、算数オリンピックで驚異的な受賞者数を出し、その世界では、知る人ぞ知る学習塾。2021年4月から、ご縁あって、マインズ内に「りんご塾越谷校」を併設いたしました。

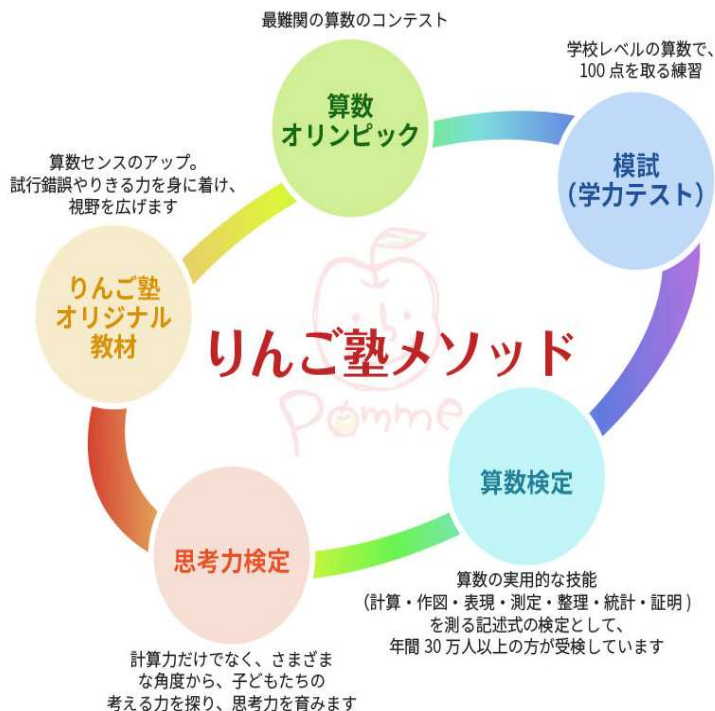

りんご塾では、算数オリンピックのほか、算数検定や思考力検定、その他各種模試にも取り組み、スモールステップを踏みながら、成功体験を積み重ね、子どもたちの「あきらめない力」すなわち問題解決能力を育てていきます。

中学受験やその後の進学にも大きな影響をもつ資格(例えば、**県立浦和高校**の入学者選抜基準に「**日本数学オリンピック本戦出場**を評価し、実績に応じて得点を与える」とあります)を、小学校低学年のうちからチャレンジ・取得していくことは、大きな自信にもつながり、お子様の自己肯定感を高めることにも直結します。

マインズでは、りんご塾を小学生講座の「**最難関コース**」と位置づけ、教務部長の島根(浦和高校出身)が指導担当者となり、有名中学・高校の受験を見据えた指導を実践して参ります。そのため、入会にあたっては、適性検査による厳正な審査・面接もございますのであらかじめご了承ください。なお、りんご塾は「**家族割**」対象外の講座となります。

【指導対象】 年中～小学生(授業は無学年方式で実施されます)

【授業時間】 毎週土曜日 ①13:00～14:20 ②14:30～15:50 ③16:00～17:20 (週1回80分、各回定員5名)

※授業設定日については、前ページの「そろばん・書道教室カレンダー」の土曜日をご参照ください。

※土曜日の定員が満員となった場合、平日いずれかの時間帯で授業を設定することを検討いたします。

**例えば、こういう問題にチャレンジします！**

**例題** れいだい

した ひっさん いちぶぶん み  
下の筆算は一部分がいちごとみかんで見えなくなっています。

おな すうじ はい  
同じフルーツにはすべて同じ数字が入ります。

すうじ かんせい  
いちごとみかんに数字を入れて筆算を完成させなさい。





他にないプロヨビ独自の画期的な学習法

# N<sup>3</sup>段階学習システム<sup>®</sup>

その日の授業がその日に身につく。予習不要の画期的な学習法。それが【3段階学習システム】。わがっているけどなかなかできない「予習して、授業を受けて、復習する」このプロセスをすべて授業に組み込んだ、独自の学習システムです。



**1STEP 50分**

まずは授業を聞いて「わかる」ように!

**STEP 01 導入講義**

まずは50分の授業を受講!  
授業は予習不要だから、受講したい時にすぐに気軽に受講できます。

50分

次に自分で解いて「できる」ように!

**STEP 02 自主演習**

次に、テキストを使ってSTEP1で習った内容を基に自分で問題を解きます。分からないところもチェックしておきましょう。

50分

最後に解説を聞いて「解ける」ように!

**STEP 03 解説講義**

最後にもう一度50分の授業を受講します。STEP2で解いた問題を丁寧に解説するので、分からなかったポイントも理解でき、学習が定着します。

50分

## 3段階学習システムのポイント

**Point 01**

“予習不要”で受講できる!

まずは、新しい単元の重要ポイントを【導入講義】で受講。  
【導入講義】は予習していない事を前提に授業を進めるので、部活や学校行事で忙しくても大丈夫。予習不要だから安心して受講できます!



忙しい部活帰りでもOK!

**Point 02**

自主演習で“スグに定着!”

学力定着には、インプット以上にアウトプットが重要。習った内容をスグに自分の力で解き「わかるところ」「わからないところ」を整理。そうすることで、確実に「本物の学力」を身につけることができます!



学んだ内容が  
しっかり身につく!

**Point 03**

解説講義で“疑問点解消!”

講師による“解説講義”を聞き、自分の答えと照らし合わせます。解答プロセスを聞くことで、演習時に出た疑問点を全て解消し、弱点部分もしっかりとフォロー。これにより、その日に習ったことが完全に定着します。



授業の疑問点が残らない!!

| 予習～復習まで全てを網羅した学習システム。 |

【3段階学習システム】は、150分で完結します。「150分もかかるの?」と疑問に感じていませんか? 一般的な予備校では、予習・復習を含めると実は3時間以上費やしているのです。  
【3段階学習システム】は、50分単位に分けて受講できる上に、予習・復習が組み込まれているので、1回の授業で完結できます。150分で予習から復習までこなせると考えれば決して長くはないのです。

一般的な予備校 計: 210分	予習 60分	講義 90分	復習 60分
3段階学習システム 計: 150分	導入講義 50分	自主演習 50分	解説講義 50分

※講義1回(導入50分+解説50分)あたり550円(税込)が、視聴実績に応じて「教材使用料」として別途かかりますのでご了承ください。

### 3 費用のご案内

#### 1) 一般的なご案内

- **入 学 金** … 入塾時には、登録諸費用として入学金¥5,500がかかります。以下の場合には割引の対象となります。  
[入学金無料] 家族同時在籍、過去在籍、各期講習受講後継続入塾、内部生保護者紹介で来られた方  
ただし、りんご塾のみ入会金は¥22,000円となりますので、あらかじめご了承ください。
- **教材購入費** … 入塾時(進級時)には、お子様の学習指導のため、教材費(テキスト代等)がかかります。
- **授 業 料** … 毎月の授業料です。  
8月も「夏期集中授業(原則として夏期講習Ⅲ期)」として授業があり、費用が引落(請求)となります。  
※「マイズくらぶ」の8月分は引落(請求)の対象とはなりません。(夏休み中のご利用は個別にご相談ください)
- **管 理 費** … 教材使用料や水道光熱費など、お子様の学習環境整備のためにかかる諸経費です。
- **教材使用料** … お子様の学習指導で使用する教材の使用料(ロイヤリティ)です。
- **土曜特訓費** … 中3必修講座(月平均3.5回)として、9月～2月分授業料に月額¥8,800(税込)が自動的に加算されます。
- **各期講習費** … **キッズ講座**の各期講習は希望制となります。(夏期集中授業は必修です)  
**中学生講座**の各期講習は原則必修講座(単科コースのみ希望制)として費用が自動的に引落(請求)となります。  
◎基礎学習コース(中1・2)は50分×3コマ受講、高校受験コース(中3)は50分×5コマ受講となります。  
◎夏期講習は各期7日間あり、夏期集中授業(講習Ⅲ期)と合わせ、原則以下の扱いとなります。  
[基礎学習コース] 夏期講習3期間のうち、1期間+集中授業が原則必修となります。  
[高校受験コース] 夏期講習3期間すべてが原則必修となります。  
◎中3生の各期講習に関しては、3コマ受講への変更もできますので、ご希望があればご連絡ください。  
**高校生講座**の各期講習は希望制となります。(夏期集中授業は必修です)  
※なお、中学生・高校生講座とも個別指導コースの各期講習は希望制となります。(夏期集中授業は必修です)  
**おけいこ講座・りんご塾・生涯学習講座**に各期講習はありません。(8月授業はございます)

小学生講座	4コマ受講	8コマ受講	12コマ受講	16コマ受講	20コマ受講	中学受験	備 考
春期講習	¥4,950	¥9,900	¥14,850	¥19,800	¥24,750	¥34,650	一般生は別途教材費あり
夏期講習	¥4,950	¥9,900	¥14,850	¥19,800	¥24,750	¥34,650	
冬期講習	¥4,950	¥9,900	¥14,850	¥19,800	¥24,750	¥34,650	

中学生講座	中1・中2	中3生3科	中3生5科	高校生講座	高1・高2	高校3年生	備 考
春期講習	¥26,000	¥26,000	¥33,000	春期講習	¥22,500	¥26,000	一般生は別途教材費あり 講習は1期7日分の費用 高校講座講習は1日2コマ
夏期講習	¥26,000	¥26,000	¥33,000	夏期講習	¥22,500	¥26,000	
冬期講習	¥26,000	¥26,000	¥33,000	冬期講習	¥22,500	¥26,000	

2) 各講座の費用

講座種別		授業コマ数	授業料	管理費	教材使用料	備考欄
キッズ講座	パズル道場	50分×1(毎週)	¥4,950	¥1,980	¥1,100	
	読み書き講座	50分×1(毎週)	¥4,950	¥1,980	¥2,200	※教材購入費(進級時別途請求)-----¥1,650
	English Club	50分×1(毎週)	¥4,950	¥1,980	*¥0	※教材購入費(進級時別途請求)-----¥2,500 * 毎回onlineは¥2,970追加請求
	エジソンアカデミー QUREO STEAM教室	100分×1(月2回) 60分×1(毎週) 50分×1(毎週)	¥4,950 ¥4,950 ¥4,950	¥1,980 ¥1,980 ¥1,980	¥2,970 ¥2,970 ¥2,970	※教材購入費(エジソン)-----¥27,500 ↳2年目開始時¥18,700, 3年目開始時¥7,700 ※教材購入費(STEAM)-----¥16,500
	Dream Driven	50分×1(毎週)	¥4,950	¥1,980	¥0	※教材使用料は推奨教材につき無料
	講座①回	50分×1(毎週)	¥4,950	¥1,980	*¥0	※教材購入費(ワーク類)-----各¥1,980
	講座②回	50分×2(毎週)	¥9,900	¥1,980	*¥0	* 教材費は履修講座によって追加請求 ●パズル道場-----¥1,100 ●読み書き講座-----¥2,200 ●English Club(毎週online)-----¥2,970 ●エジソンアカデミー-----¥2,970 ●QUREO(キュレオ)-----¥2,970 ●STEAM教室-----¥2,970
	講座③回	50分×3(毎週)	¥14,850	¥1,980	*¥0	
	講座④回	50分×4(毎週)	¥19,800	¥1,980	*¥0	
	講座⑤回	50分×5(毎週)	¥24,750	¥1,980	*¥0	
	講座⑥回	50分×6(毎週)	¥29,700	¥1,980	*¥0	
	中学受験	50分×8(毎週)	¥39,600	¥1,980	¥0	※教材購入費(進級時別途請求)-----¥7,150
おけいこ	キッズ①回	30分×1(月4回)	¥2,970	¥550	¥0	※教材購入費(進級時別途請求)-----¥440 ※教材購入費(そろばんセット)-----¥5,000
	キッズ②回	30分×2(月8回)	¥5,940	¥550	¥0	■そろばん検定-----別途ご案内
	アバカス①回	50分×1(月4回)	¥4,950	¥550	¥0	
	アバカス②回	50分×2(月8回)	¥9,900	¥550	¥0	
	書道教室	50分×1(月4回)	¥4,950	¥550	¥0	※教材購入費(1年ごとに請求)-----¥8,250
マインズくらぶ	FREE(平日)	¥19,800	¥1,980	*¥0	* 履修講座で決定	
りんご塾	未就学	60分×1(月4回)	¥16,800	¥1,100	¥3,000	※教材購入費は入会金に含まれます。 ↳ただし、進級時は別途実費請求となります。
	小学生	80分×1(月4回)	¥19,800	¥1,100	¥3,300	
中学講座	基礎学習単科	100分×1科	¥9,900	¥3,300	¥0	※教材購入費-----履修科目に応じて実費請求
	基礎学習総合	100分×2科以上	¥19,800	¥3,300	¥0	※教材購入費-----¥16,500
	高校受験②科	100分×2科	¥19,800	¥3,300	¥0	※教材購入費-----¥19,800
	高校受験総合	100分×3科以上	¥29,700	¥3,300	¥0	※教材購入費-----¥22,000
高校講座	基礎学習	100分×2科	¥19,800	¥2,200	*¥0	※教材購入費-----¥6,600
	大学受験	100分×2科以上	¥29,700	¥2,200	*¥0	※ブロードバンド予備校の視聴費用は別途請求
生涯学習	パソコン教室	50分×1(月4回)	*¥7,000	¥550	¥2,200	* 平日16-19時=¥4,950 ※教材実費請求
	英会話教室	50分×1(月4回)	*¥7,000	¥550	¥0	* 平日16-21時=¥4,950 ※教材実費請求
	そろばん教室	50分×1(月4回)	*¥7,000	¥550	¥0	* 平日16-19時=¥4,950 ※教材購入¥440
	書道教室	50分×1(月4回)	*¥7,000	¥550	¥0	* 平日16-19時=¥4,950 ※教材購入¥8,250

- ① 小学生講座は原則50分/週で講座①回です。なお、教材費は、ロイヤリティ発生の場合、履修講座によって異なります。  
 ② 小学生講座・おけいこ講座併習の場合、コマ数で授業料が確定します。その場合、おけいこ講座の管理費は無料となります。  
 ③ りんご塾と他講座を併習する場合、他講座の授業料を半額とします。その場合、低いほうの管理費が無料となります。  
 ※ 小学生講座個別オプション…授業料+5,000円(割引対象外)で毎週1コマを完全個別(1:1)に切り替えられます。

3) 授業料等引落スケジュール

3月分	4月分	5月分	6月分	7月分	8月分	9月分	10月分	11月分	12月分	1月分	2月分	3月分
2/27 (金)	3/27 (金)	4/27 (月)	5/27 (水)	6/29 (月)	7/27 (月)	8/27 (木)	9/28 (月)	10/27 (火)	11/27 (金)	12/28 (月)	1/27 (水)	3/01 (月)

#### 4) マインズの割引制度・特典

##### ■家族割＝家族同時在籍割引

ご兄弟(姉妹)・ご家族が同時在籍される場合、りんご塾を除く在籍対象者全員の「授業料」「各期講習費」を半額にいたします。ただし、講習受講時のみ同時在籍となる場合は適用いたしません。なお、教材費・管理費は適用外です。卒業・退会等の理由で同時在籍でなくなった場合は割引が解除されます。

##### ■乗り換え割＝学習塾移籍割引

年度途中で他塾から移籍される場合、入学金および初回授業料が無料となります。なお、教材費・管理費は徴収いたしますので、あらかじめご了承ください。

##### ■過去在籍特典

ご家族あるいはご本人が過去に在籍していた場合、入学金は無料となります。

※ただし、通年コースの在籍生に限ります。各期講習だけに参加したという場合は対象になりません。

##### ■保護者紹介特典

保護者間のご紹介で入塾される場合、入学金が無料(りんご塾は除く)となります。なお、紹介してくださった方には、¥3,000分の各種ギフト券を進呈(ご家族の入塾は対象外)いたします。

##### ■授業料軽減制度

在籍中に家計急変等で通塾が困難になった場合、授業料を減免いたします(りんご塾は除く)ので、各校舎スタッフまでご連絡ください。なお、母子家庭で授業料負担軽減をご希望の場合も、ご申告に応じてご面談を設定し、「授業料」の割引について話し合いをさせていただきますので、遠慮なくお申し出ください。

## 5 進級・入塾手続き

### 進級手続きの流れ ----- 継続進級生

- 資料配付 新年度のコース・費用をご確認ください。  
↓
- 保護者面談 スタッフと新年度履修の確認をします。  
↓
- 履修届提出 新年度継続の登録＝2月20日(金)締切  
(4月開講講座は3月21日締切)  
↓
- 初回引落 初回引落は2月27日(金)となります。  
(4月開講講座は3月27日引落)  
↓
- 教材購入 小学生には別途教材費のご案内をします。

#### 進級手続き時に必要なもの

- 新年度履修届
  - ①希望コース
  - ②メールアドレス…こちらは任意です。
  - ③通塾可能日 等をご記入ください。
- 自動払込利用申込書(ゆうちょ銀行)  
自動引落の手続きがまだお済みでない方のみ

### 入塾手続きの流れ ----- 新規入塾生

- 問い合わせ 学校でのご様子や成績などをうかがいます。  
↓  
➢ ご要望など遠慮なくおっしゃってください。
- 無料体験 マインズの指導が合うかどうか体験します。  
↓  
➢ 2週間無料で体験できます。
- 面接試験 りんご塾希望者には適性検査も実施します。  
↓  
➢ 入塾をお断りすることもございます。
- 状況報告 無料体験期間のご様子をお伝えいたします。  
↓  
➢ ご希望に応じて費用明細をお渡します。
- 入塾手続 マインズ生として正式にスタートです。

#### 入塾手続き時に必要なもの

- 自動払込利用申込書(ゆうちょ銀行)  
翌月以降の授業料引落手続のための書類です。
- 初回納入金
  - ①入学金
  - ②初回授業料・管理費
  - ③教材経費

## 6 費用等に関する注意事項

### ■費用の不返還

いったん納入された費用は、クーリングオフ期間(10日間)を除いて、原則返還できません。ただし、当方の事務処理が間に合わず、費用をいただき過ぎてしまった場合は、次月以降の授業料にて調整するか、引落口座へお振り込みするかいたします。

### ■費用の滞納

授業料等が3か月にわたり納入されない場合、マインズ生としての資格を失いますので、あらかじめご了承ください。なお、家計急変など、特別な事情がある場合は、「**授業料軽減制度**」がございますので、各校舎スタッフにご相談いただければ幸いです。

### ■退塾・休塾・コース変更

退塾・休塾・コース変更は月単位でお願いしております。月の半ばでの休止・変更はできませんので、あらかじめご了承ください。なお、月末の引落変更処理に間に合わせるため、当該申請は前月20日までにお願い申し上げます。

### ■費用の引落

授業料の引落はゆうちょ銀行の口座でお願いしております。引落日は前月末27日(土曜・日曜・祝日の場合は翌営業日)です。引落処理ができず請求書が発行された場合は、窓口にて現金納入あるいは指定口座へのお振込でお支払いをお願いいたします。

## 個人情報の取り扱いに関して

### □入塾時にお預かりする個人情報

マイズグループ内で、ご家庭への連絡、成績管理、ご案内送付、授業料口座引落を目的に使用し、第三者に提供することはありません。ただし、受験を希望する私立学校との入試相談において、本人特定のために電話番号の照合をおこなう場合がございます。なお、お預かりした個人情報は、原則として、卒業・退塾後5年以内に破棄いたします。

### □今後お預かりする個人情報

テスト業者や各検定協会から提供される成績資料、お子様ご本人の成績票・通知票・調査書などは、取扱に十分注意し、厳重に管理いたします。成績資料は、ご希望の私立学校担当者との入試相談で利用させていただきます。また、進路指導資料作成のため、個人を特定しない形式で、お子様の可否結果をテスト業者に提供いたしますので、あらかじめご了承ください。なお、教育上の効果を目的として、成績優秀者や合格者を掲示することもございます。

## 7 マインズの各種サービス

### 1 マインズポイントシステム(入退室管理)

通塾、テスト結果、進級・進学、お友達紹介などに応じて、ポイントがたまるシステムです。ポイントは、所定の申請期間に各種プレゼントと交換できます。さらに、メールアドレス登録をしていただきますと、お子様の入室時間と退室時間をメールでお知らせすることもできます。携帯電話等メールアドレスのご提供が必要となりますが、通塾上の安全確保のため、入塾時にご登録くださいますようお願い申し上げます。なお、ご登録いただいた場合、緊急時にメール配信をすることもございますので、あわせてご了承をお願い申し上げます。

⇒パソコンからのメール受信を拒否する設定になっている場合、お手数ですが「mains.co.jp」を許可してください。

### 2 マインズホームページ

マイズホームページは、保護者へのサービス向上を目指して作成しております。受験情報や行事予定など情報提供の場であると同時に、職員のブログなど日常の様子をお伝えする内容もございますので、ぜひ定期的にご覧ください。

### 3 保護者面談

マイズでは「保護者とのふれあい」の場として、学期に1度、保護者面談を実施しております。日頃のお子様の様子をお伝えするとともに、指導方針や進路に関するご説明もいたしますので、お時間をいただければ幸いです。

### 4 生徒面談

マイズでは「生徒とのふれあい」の場として、定期的に学習カウンセリングや対話を実施しております。成績が出るたびに、結果の分析と反省をし、次回の学習目標を設定します。

### 5 埼玉東部進学フェア

毎年6月、草加アコスホールにて、NPO法人ゆめネット主催の「埼玉東部進学フェア」が開催されます。マイズはゆめネットの主要メンバーであり、会の運営を全面的にサポートしております。埼玉東部地区最大の進学説明会ですので、こちらもご来場くださいますよう、お願いいたします。

### 6 各種検定・模擬試験申込窓口

マイズでは、学習目標設定や入試対策のため、各種検定および模擬試験へのチャレンジを推奨しています。

□英語検定	年3回実施予定。マイズ越谷校(本部校)が準会場となっております。
□漢字検定	年3回実施予定。マイズ越谷校(本部校)が準会場となっております。
□算数・数学検定	年3回実施予定。マイズ越谷校(本部校)が準会場となっております。
□思考力検定	年3回実施予定。マイズ越谷校(本部校)が準会場となっております。
□首都圏模試	中学受験コース在籍生のための会場模試です。小6は年6回実施されます。
□北辰テスト	埼玉県内最大の公開模試です。中1・中2は年に1~2回、中3は年8回実施されます。

### 7 真夏の特訓(中学3年生対象)

8月13日~17日の5日間、中学3年生を対象に、数・英・理・社4教科の入試頻出テーマを特訓します。マイズオリジナルのオプション講座で、参加希望者には別途¥35,200(税込)をご納入いただきます。なお、会場は越谷本部校となります。詳細につきましては、夏期講習のご案内とともにお知らせいたしますので、ご確認ください。

# ■□ 青葉学園のご案内 □■

青葉学園は、特定非営利活動法人ゆめネットが運営する、社会貢献を目的とした民間教育機関です。すべての子どもたちには無限の可能性が 있습니다。たくさん学び、考え、失敗しながら成長することで、子どもたちはいろいろな方向性を模索していくことができるのです。にもかかわらず、さまざまな事情で進学を断念して、学ぶ機会を減らしてしまうのは非常に残念なことであり、この状況は変えていかねばなりません。さまざまな悩みを抱えながら「学ぶ場所」を求めている子、青葉学園でその可能性を広げてみませんか。

## 1 自立館(無料塾)

マインズ越谷校 内

経済的事情で塾に通えない子どもたちのために、安心して気楽に利用できる空間＝「自分の勉強部屋」を提供したいという思いから、青葉学園無料塾は誕生しました。自分のペースで勉強できる快適な学習環境を求めている子、先生たちと一緒にここで目標(ゆめ)を追いかけてみませんか。対話重視の個別指導スタイルで、学習面のフォローはもちろん、進路指導面でもしっかり支えながら、お子様とともに歩んで参ります。

### 指導時間と費用

[指導時間] 月～金曜日の17:10～19:00(小学生)、19:30～21:20(中学生) ※週2日(ただし祝祭日は休校となります)

[指導科目] 小学生は算数・国語、中学生は数学・英語・国語・理科・社会の中から選択

- 1) 小学校・中学校における学習内容の復習を中心に、基礎学力をつけるお手伝いをいたします。
- 2) 学習塾マインズの生徒と一緒に学習するため、当該コースの生徒であることはわからないよう配慮しております。

[費用月額] 教材費として¥1,650 入学金および授業料はいただきません。

## 2 フリースクール

マインズ越谷校 or すまいる工房 内

いじめ、不登校、学習不安など、さまざまな理由で苦しんでいる子どもたちのために、安心して楽しく通える空間＝「自分の居場所」を提供したいという思いから、青葉学園中等部は誕生しました。中学校になじめず、自分に合った新しい環境を求めている子、現在通っている中学校に籍を置きながら、ここで目標(ゆめ)を追いかけてみませんか。

### 時間割と費用

[費用詳細]	[時間割]	月曜日	火曜日	水曜日	木曜日	金曜日
■入学金 ¥55,000	11:00～11:10	S.H.R.	S.H.R.	家庭学習日	S.H.R.	S.H.R.
■週④通学コース ----- 11:00～15:00 □授業料 ¥49,500 □管理費 ¥4,400 《月額合計》 ¥53,900	11:10～12:00	数学	数学		数学	数学
	12:00～13:00	昼休み	昼休み		昼休み	昼休み
	13:00～13:50	英語	英語		英語	英語
	14:00～14:50	理社	国語		理社	国語
	14:50～15:00	S.H.R.	S.H.R.		S.H.R.	S.H.R.
■週②通学コース ----- 11:00～15:00 □授業料 ¥25,000 □管理費 ¥2,200 《月額合計》 ¥27,200	14:10～15:00	主要科目の基礎学習				
■学習支援コース ----- 14:10～16:00 □授業料 ¥19,800 □管理費 ¥3,300 《月額合計》 ¥23,100	15:10～16:00	基礎学習 or 個別学習プログラム				

- 1) 学習は個別指導形式で、ひとりひとりに合ったカリキュラムを設定しながら、無理なく進めていきます。
- 2) 8月の授業料・管理費は発生いたしません。別途ご案内する夏期特別講座に参加する場合は、該当費用を頂戴いたします。
- 3) 通学コースの水曜日は原則「家庭学習日」となります。ただし、年に数回、イベント(課外活動)のご案内をする予定です。
- 4) 在籍中学校や保護者との連携を密にとりながら、お子様の進学の可能性を模索してまいります。

## 通信制高校サポート校

サポート校とは、通信制高校の卒業をサポートする教育機関です。青葉学園高等部は、広域通信制の勇志国際高等学校と提携し、高校卒業資格や大学進学を目指して参ります。レポート作成やスクーリングが必須のため、通学していただくのが理想ですが、「アルバイトしながら高卒資格を得たい」「自分の学費は自分で出したい」という子には、月に1度の学習カウンセリング(面談)のみでサポートする「在宅学習コース」もご用意していますので、状況に応じてご検討ください。

なお、発達支援塾の時間帯(14:10~16:00)で週5日通学することも可能です。費用は変わりません。

## 発達支援塾

発達障害で悩んでいる子どもたちのために、安心して楽しく学べる空間＝「自分の居場所」を提供したいという思いから、青葉学園発達支援塾は誕生しました。普通高校には中学校のような特別支援学級等がない(一部開設されます)ため、進学を困難と考え、高校卒業資格を諦めた進路選択をする子が少なからずいます。しかし、社会に出ると高校卒業資格が必要であることが多いのも現実… その状況を変えるために、こちらも勇志国際高等学校のご協力を得ながら、発達障害のある子どもたちの高校卒業サポートを行っていきたく考えています。学ぶことを諦めず、可能性があるならば大学や専門学校への進学まで視野に入れて、「新しい自分」を追い求めてみませんか。

## 費用その他

■ 入学金	¥55,000
■ 通信制高校サポート校(原則週2回通学)	
□ 授業料	¥25,000
□ 管理費	¥2,200
※在宅学習コース	¥1,650
■ 発達支援塾(原則週2回通学)	
□ 授業料	¥25,000
□ 管理費	¥2,200

上記以外に通信制高校の学費がかかります。青葉学園と提携している勇志国際高等学校の場合、単位取得によって異なりますが、諸経費も含め年間約28万円です。就学支援金がありますので、実質のご負担は約16万円になるかと存じます。(通信制高校の中では比較的安価なリーズナブルな学校です)

### 【指導に関して】

- 1) 数学＝中学校の復習から始めます。
- 2) 英語＝中学校の復習から始めます。
- 3) 課題＝通信制高校のレポート作成にあてる時間です。
- 4) 総合＝一般教養やキャリア教育などに費やします。
- 5) 療育＝パズルや読書・作文など、センスを磨く時間です。

[サポート校]	月曜日	火曜日	水曜日	木曜日	金曜日
11:00～11:10	S.H.R.	S.H.R.	家庭学習日	S.H.R.	S.H.R.
11:10～12:00	数学	数学		数学	数学
12:00～13:00	昼休み	昼休み		昼休み	昼休み
13:00～13:50	英語	英語		英語	英語
14:00～14:50	課題	課題		課題	課題
14:50～15:00	S.H.R.	S.H.R.		S.H.R.	S.H.R.

[発達支援塾]	月曜日	火曜日	水曜日	木曜日	金曜日
14:10～15:00	療育	療育	-	療育	療育
15:10～16:00	課題	課題	-	課題	課題



学校法人 青葉舎学院  
広域通信制、単位制高等学校  
**勇志国際'高等学校**  
Yushi International High School



### 勇志国際高校のスクーリング

- 【集中型】 熊本県天草市本校  
3泊4日～4泊5日(年1回)
- 【登校型】 千葉学習センター(新松戸駅近く)  
年間6日～12日

### 勇志国際高校の学習センター

- 【千葉学習センター】  
〒270-0034 千葉県松戸市新松戸4-48  
☎047-346-5555
- 【東京学習センター】  
〒113-0033 東京都文京区本郷3-3-12-8F  
☎03-5684-5931

## ■□ 放課後等デイサービス □■



【住所】 埼玉県越谷市瓦曾根1-2-23-1F

【TEL】 048-999-6000

【FAX】 048-999-6010

【住所】 埼玉県越谷市東越谷1-1-1-202

【TEL】 048-999-6363

【FAX】 048-999-6364

Gripキッズは、学習塾がプロデュースしている放課後等デイサービスです。「学習支援」が最大の特徴で、学習塾のノウハウを生かし、個々にあった学習プランで、無理なく学んでいただくことができます。もちろん「学習支援」だけではなく、「身体能力向上」「創作能力向上」「音楽能力向上」「日常作業能力向上」を基本軸に活動し、また、子どもたちみんなでやる共同作業を通じて「コミュニケーション能力」を形成することも目的としております。

2019年7月1日、越谷市の認可を受け、開校いたしました。知的障害・発達障害に悩む小学生～高校生を対象とし、良質な療育サービスをご提供しております。2022年4月、定員を20名に変更し移転、保育所等訪問支援も開始いたしました。

Study Cafe は、Gripキッズに通所されている利用者の中から、「もう少し静かな環境で学習したい」「学習支援に特化した事業所に通所したい」というご要望をいただき、2024年8月1日、越谷市の認可を受け、開校した放課後等デイサービスです。宿題サポートはもちろん、ICT教材や「考える力」を育むテキストを使用した能力開発など、学習習慣の定着と学ぶ力の向上を目的に運営しております。特別支援学校の分校入試対策にも対応しておりますので、お近くにご興味のある方がいらっしゃいましたら、ぜひご紹介ください。

## ■□ 保育所等訪問支援 □■

Gripキッズは、保育所等訪問支援の認可も受けています。

「保育所等訪問支援」とは、発達障害児童が、保育園や幼稚園、小・中学校に通い、集団生活を送る中で起こってしまう困りごとについて、Gripキッズ職員(=訪問支援員)が園や学校にお邪魔し、当該児童の様子を拝見、保育士や先生方とその子の困りごとについて情報共有&意見交換し、保護者様とも連携して、その子の「生きづらさ」を軽減するためのサポートをしていくという制度です。

あまり認知されている制度ではありませんが、「教育」と「療育」の連携という点でも、特別支援教育を充実させていくための、非常に大切なシステムだと考えています。

## ■□ 障害児相談支援事業所 □■

障害児相談支援事業所



【住所】 埼玉県越谷市瓦曾根1-2-23-1F

【TEL】 048-999-6151

【職員】 星野=管理者 兼 相談支援専門員

すまいる工房は、越谷市指定の障害児相談支援事業所です。

「障害児相談支援」とは、児童発達支援事業所や放課後等デイサービスなどの障害児通所支援を利用する際、保護者の相談に応じながらサポートする仕事のことを言います。利用計画を作成し、通所支援施設の利用までをサポートする「障害児支援利用援助」と、利用計画を見直すモニタリングを一定期間実施しながら、子どもの成長をサポートする「継続障害児支援利用援助」があります。少子化が進行してはいますが、発達障害・知的障害の子どもは増加傾向にあり、当該児童やその保護者を支援することは、教育行政の課題でもあります。このような事業を通じて地域に貢献し、「子どもの健全育成」というNPO法人ゆめネットの設立目的を実践していくことができれば幸いに存じます。

# ■2026年度年間行事予定[前期]

	2月		3月		4月		5月		6月		7月		8月		
1	日		日		水	※おけいこ講座実施	金		月		水		土	講習Ⅰ補講日 ※りんご塾実施	1
2	月		月	2026年度開講	木		土		火		木		日		2
3	火		火	追検査	金		日	憲法記念日	水		金		月		3
4	水		水		土	講習補講日 ※おけいこ講座実施	月	みどりの日	木		土		火	※おけいこ講座実施	4
5	木		木		日		火	こどもの日	金		日		水	※おけいこ講座実施	5
6	金		金	公立発表	月		水	振替休日	土	埼玉東部進学フェア ※マインズ休校	月		木		6
7	土	土曜特訓21	土	数学検定③	火	4月授業開講	木		日	埼玉東部進学フェア	火		金		7
8	日		日	英語検定③2次	水	始業式(越谷・草加)	金		月		水		土	講習Ⅱ補講日 ※りんご塾実施	8
9	月		月		木		土		火		木		日		9
10	火		火		金		日		水		金		月		10
11	水	建国記念の日	水		土		月		木		土	数学検定①	火	山の日	11
12	木		木		日		火		金		日	英語検定①2次	水		12
13	金		金		月		水		土		月		木		13
14	土	土曜特訓22	土		火		木		日		火		金		14
15	日		日	北辰テスト中2② 北辰テスト中1	水		金		月		水		土		15
16	月		月		木		土		火		木		日		16
17	火		火		金		日		水		金	終業式(越谷・草加)	月		17
18	水		水		土		月		木		土		火	※おけいこ講座実施	18
19	木		木		日		火		金		日	北辰テスト中3③	水	※おけいこ講座実施	19
20	金		金	春分の日	月		水		土	思考力検定①	月	海の日	木		20
21	土	土曜特訓23	土		火		木		日	北辰テスト中3② 北辰テスト中2①	火	1学期授業終了	金		21
22	日		日		水		金		月		水	※おけいこ講座実施	土	※りんご塾実施	22
23	月	天皇誕生日	月		木		土		火		木		日		23
24	火		火		金		日		水		金		月		24
25	水		水	3月度授業終了	土		月		木		土	※りんご塾実施	火		25
26	木		木	修了式(越谷・草加)	日	北辰テスト中3①	火		金		日		水		26
27	金	2025年度終了	金		月		水		土	漢字検定①	月		木		27
28	土	※りんご塾実施	土	※りんご塾実施	火		木		日		火		金		28
29	-		日		水	昭和の日	金		月		水		土	講習Ⅲ補講日 ※りんご塾実施	29
30	-		月		木		土		火		木		日		30
31	-		火	※おけいこ講座実施	-		日	英語検定①	-		金		月	2学期授業開講	31

# ■2026年度年間行事予定[後期]

	9月		10月		11月		12月		1月		2月		3月			
1	火	始業式(越谷・草加)	木		日		火		金	元日	月		月	2027年度開講	引落	1
2	水		金		月		水		土		火		火	追検査		2
3	木		土	中3土曜特訓05	火	文化の日	木		日		水		水			3
4	金		日	英語検定②	水		金		月		木		木			4
5	土	中3土曜特訓01	月		木		土	中3土曜特訓13	火	※おけいこ講座実施	金		金	公立発表		5
6	日	北辰テスト中3④	火		金		日	北辰テスト中3⑦	水	※おけいこ講座実施	土	中3土曜特訓20	土	数学検定③		6
7	月		水		土	中3土曜特訓09 思考力検定②	月		木		日		日	英語検定③2次		7
8	火		木		日	北辰テスト中3⑥	火		金	始業式(越谷・草加) 講習補講日	月		月			8
9	水		金		月		水		土	中3土曜特訓16 ※りんご塾実施	火		火			9
10	木		土	中3土曜特訓06	火		木		日		水		水			10
11	金		日	北辰テスト中3⑤	水		金		月	成人の日	木	建国記念の日	木			11
12	土	中3土曜特訓02	月	スポーツの日	木		土	中3土曜特訓14	火	3学期授業開講	金		金			12
13	日		火		金		日		水		土	中3土曜特訓21	土			13
14	月		水		土	中3土曜特訓10 数学検定②	月		木		日		日	北辰テスト中2② 北辰テスト中1①		14
15	火		木		日	英語検定②2次	火		金		月		月			15
16	水		金		月		水		土	中3土曜特訓17	火		火			16
17	木		土	中3土曜特訓07	火		木		日		水		水			17
18	金		日		水		金		月		木		木			18
19	土	中3土曜特訓03	月		木		土	中3土曜特訓15	火		金		金			19
20	日		火		金		日		水		土	中3土曜特訓22 思考力検定③	土			20
21	月	敬老の日	水		土	中3土曜特訓11	月		木		日		日	春分の日		21
22	火	国民の休日	木		日		火		金		月		月	振替休日		22
23	水	秋分の日	金		月	勤労感謝の日	水	2学期授業終了	土	中3土曜特訓18	火	天皇誕生日	火			23
24	木		土	漢字検定② ※りんご塾休講	火		木	終業式(越谷・草加)	日	英語検定③	水		水			24
25	金		日		水		金		冬講	月			木			25
26	土	中3土曜特訓04	月		木		土	※りんご塾実施	火		金		金	公立入試		26
27	日		火		金		日		水		土	2026年度終了	土			27
28	月		水		土	中3土曜特訓12	月		冬期講習	木			日			28
29	火		木		日		火	※おけいこ講座実施	金		-		月		引落	29
30	水		金		月		水		土	中3土曜特訓19 漢字検定③	-		火		春期講習	30
31	-		土	中3土曜特訓08	-		木		年末休業	日	北辰テスト中3⑧	-	水			31



マインズ越谷校	マインズ草加松原校	業務協力機関
---------	-----------	--------

☎048-965-5261

☎048-932-2648

- マインズの割校 ☎048-734-8241  
 ↳松原学院を継承した元祖集団指導塾
- 塾T.R.(流山) ☎04-7192-7260  
 ↳時代の最先端をいく自立学習指導塾
- STEPUP 越谷校 ☎048-985-2331  
 ↳埼玉県委託求職者支援訓練実施校
- NPO法人 学習塾全国連合協議会
- NPO法人 埼玉教育ネット

マインズ埼玉本部事務局

**【住所】 〒343-0808 埼玉県越谷市赤山本町13-17**

- マインズ埼玉本部事務局(株式会社ベストコーチ教育) ..... ☎048-965-5257
- 特定非営利活動法人ゆめネット事務局 ..... ☎048-967-5759
- 児童くらぶ(そろばん教室)埼玉事務局 ..... ☎0120-896-990

- 【ゆめネットの活動】**
- ① 受験生支援事業 ... 埼玉東部進学フェアの開催=草加アコスホール(毎年6月)
  - ② 学習塾支援事業 ... 埼玉東部教材研究会の開催=越谷市中央市民会館(毎年1月)
  - ③ 児童福祉事業 ... 放課後等デイサービスGripKids 越谷校&Study Cafeの運営
  - ④ 児童福祉事業 ... 障害児相談支援事業所すまいる工房の運営
  - ⑤ 不登校生支援事業 ... 青葉学園(通信制高校サポート校・フリースクール)の運営